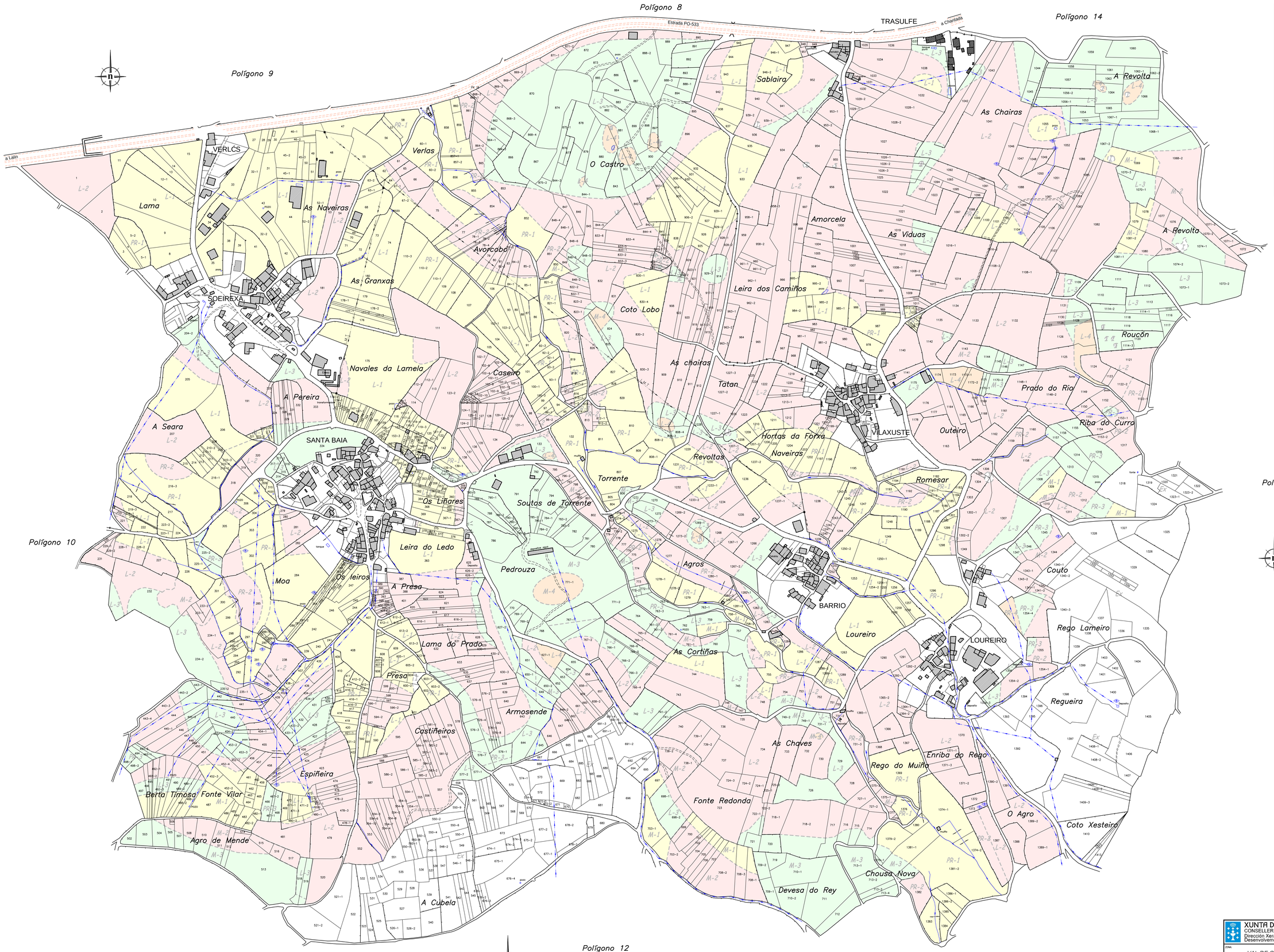

XUNTA DE GALICIA
CONSELLERÍA DO MEDIO RURAL
Dirección Xeral de Desenvolvemento Rural

PROXECTO COFINANCIADO NUN 57,50% CON FONDOS FEADER 2007 - 2013
SERVIZO DE INFRAESTRUTURAS AGRARIAS

ZONA: VAL DE CAMBA (RODEIRO-PONTEVEDRA)	ASISTENCIA TÉCNICA: ESPROAGRO
CONTIDO DO PLANO: BASES DEFINITIVAS	
DESIGNACIÓN: PARCELAS NON EXISTENTES : Nº 6, 7, 16 a 26, 36, 37, 40, 182 a 190, 192 a 203, 251 a 257, 266 a 278, 283, 311 a 313, 335 a 340, 343 a 346, 370 a 374, 380 a 382, 384 a 388, 499 a 501, 509, 641, 562, 844-2, 950, 969 a 977, 1039,1040, 1179, 1180, 1198, 1214 a 1218, 1262, 1264, 1265, 1293 a 1295, 1297, 1348, 1350 a 1353 ,1357 a 1363, 1365-2	ESCALA: 1:2000 — DATA: NOVEMBRO/2011
	POLÍGONO Nº: 11 — O DIRECTOR TÉCNICO: ASDO.: MANUEL PRADO GABALDÓN