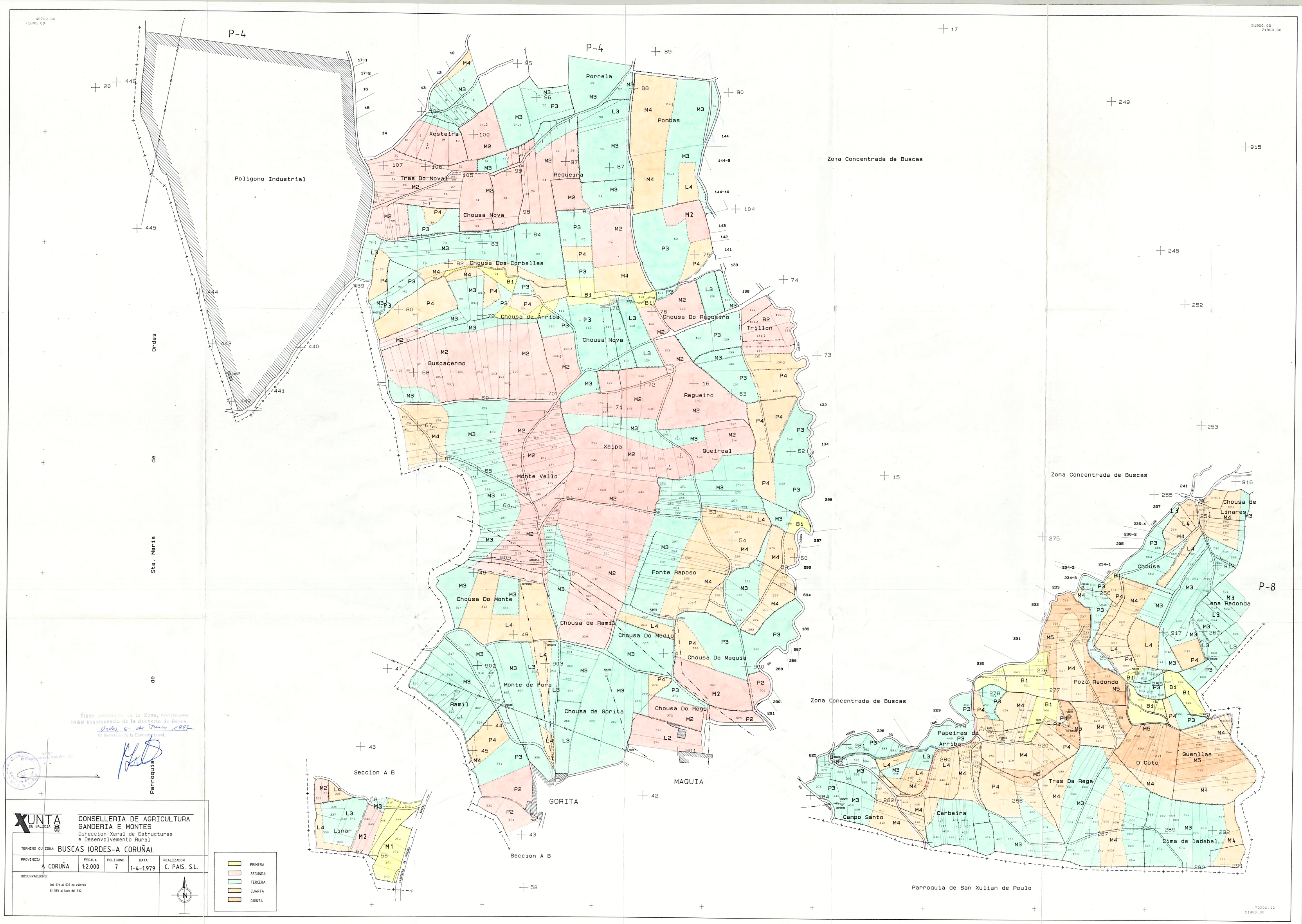

Plano parcelario de la Zona, rectificado como consecuencia de la Encuesta de Base.
Ordes, 5 de Junio 1982
El Secretario de la Comisión Local,

XUNTA DE GALICIA

CONSELLERIA DE AGRICULTURA
GANDERIA E MONTES
Direccion Xeral de Estructuras e Desenvolvemento Rural

TERMINO OU ZONA: BUSCAS (ORDES-A CORUÑA).

PROVINCIA	ESCALA	POLIGONO	DATA	REALIZADOR
A CORUÑA	1:2.000	7	1-4-1.979	C. PAIS, S.L.

OBSERVACIONS:
Del 571 al 575 no existen
El 353 al lado del 332

- PRIMERA
- SEGUNDA
- TERCERA
- CUARTA
- QUINTA