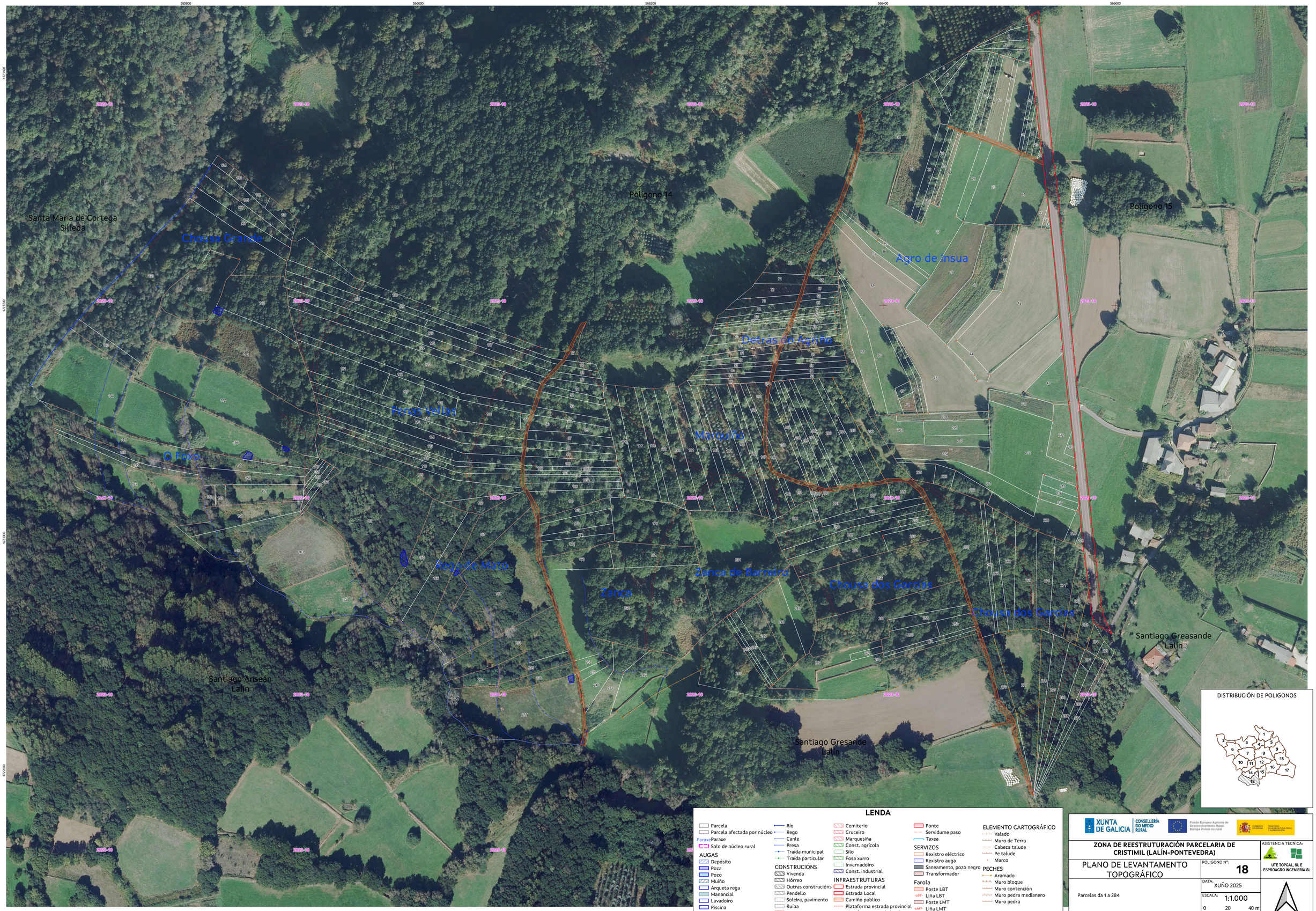


XUNTA DE GALICIA
CONSELLERÍA DO MEDIO RURAL
Fondo Europeo Agrícola de Desenvolvemento Rural: Europa invirte no rural
GOBIERNO DE ESPAÑA MINISTERIO DE AGRICULTURA, PESCA Y ALIMENTACIÓN

**ZONA DE REESTRUTURACIÓN PARCELARIA DE CRISTIMIL (LALÍN-PONTEVEDRA)**

PLANO DE LEVANTAMENTO TOPOGRÁFICO

Parcelas da 1 a 284

POLÍGONO Nº: **18**

DATA: XUÑO 2025

ESCALA: 1:1.000

0 20 40 m

ASISTENCIA TÉCNICA:

UTE TOPGAL, SL E ESPROAGRO INGENIERIA SL