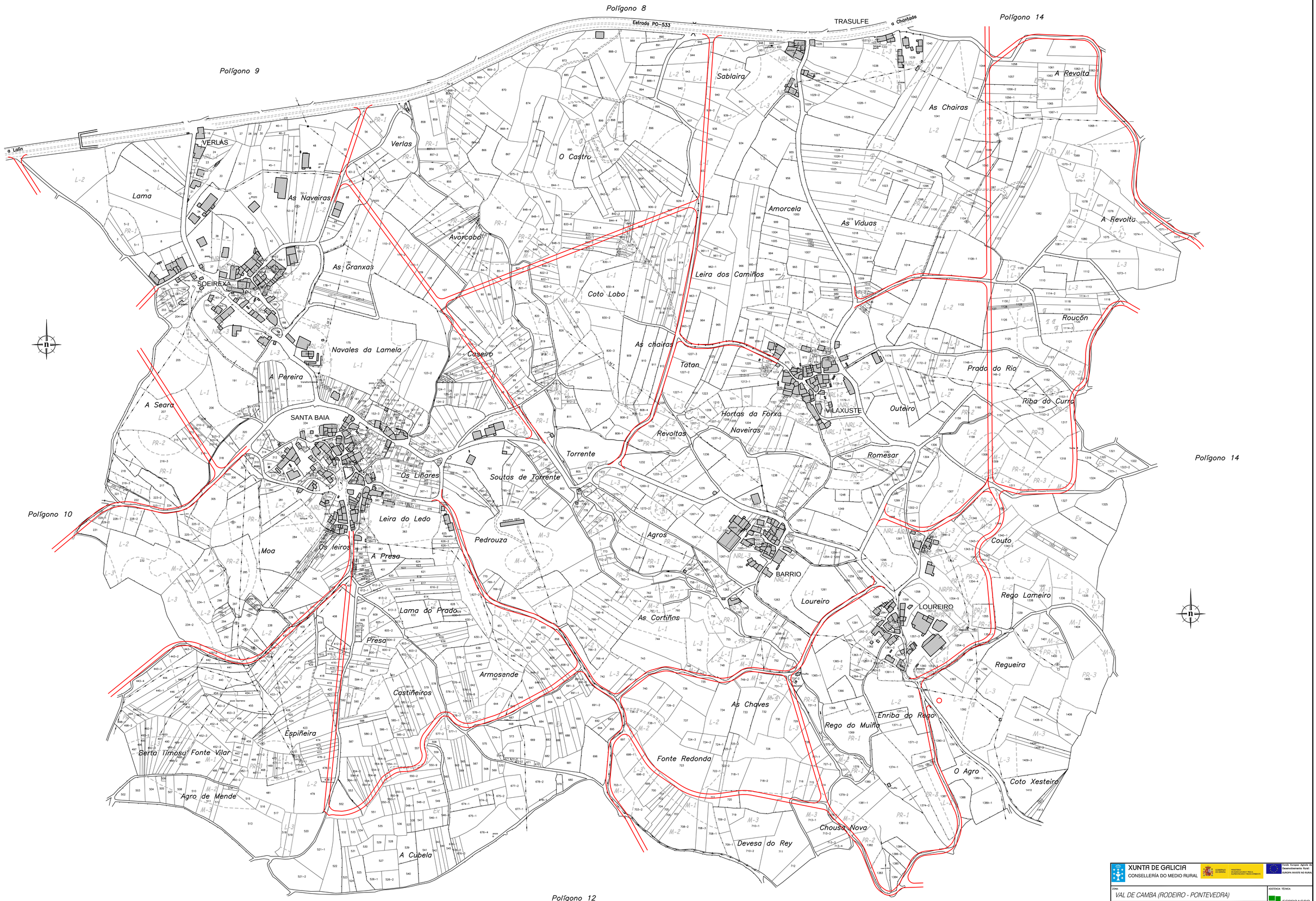

XUNTA DE GALICIA
CONSELLERÍA DO MEDIO RURAL

GOBIERNO DE ESPAÑA — MINISTERIO DE AGRICULTURA Y PESCA, ALIMENTACIÓN Y MEDIO AMBIENTE

Fondo Europeo Agrícola de Desenvolvimento Rural: EUROPA INVISTE NO RURAL

ZONA:
VAL DE CAMBA (RODEIRO - PONTEVEDRA)

CONTIDO DO PLANO:
PLANO DE PETICIÓNS

ASISTENCIA TÉCNICA:
ESPROAGRO

OBSERVACIÓNS:

ESCALA: 1:2.000

DATA: AGOSTO/2018

POLÍGONO Nº: 11

DIRECCIÓN TÉCNICA:
Redx.: Luis Blirona Fernández de Angulo