# CONCELLO DE SOBRADO DOS MONXES

## PARROQUIA DE CIDADELA

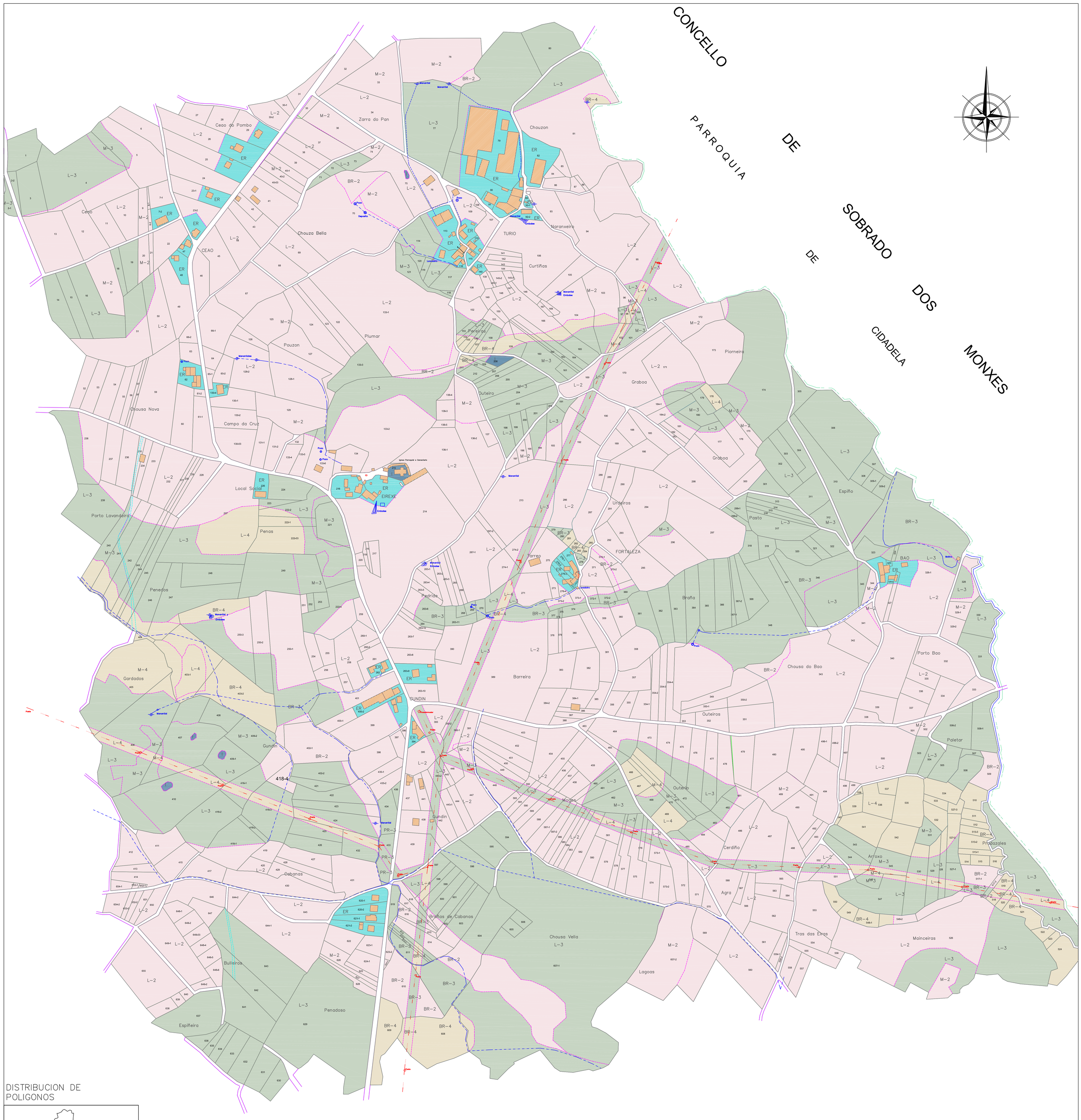


## DISTRIBUCION DE POLIGONOS

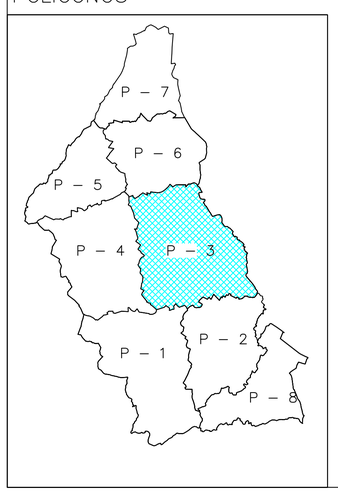


## CLASES DE TERRA

- 2ª — CLASE SEGUNDA (246,228,231)
- 3ª — CLASE TERCEIRA (199,213,195)
- 4ª — CLASE CUARTA (235,226,203)
- 5ª — CLASE QUINTA (212,216,213)
- I — CLASE INCULTO (106,147,176)
- ER — CLASE EIRA (127,255,225)
- LIÑA DE CLASE
- M–3 ETIQUETA DE CLASE

## TABOA DE CLASIFICACION

| CLASE | NOME | VALOR EN PUNTOS |
|---|---|---|
| REGADIO DE SEGUNDA | PR-2 | 50 |
| REGADIO DE TERCEIRA | PR-3 | 40 |
| LABRADO DE SEGUNDA | L-2 | 90 |
| LABRADO DE TERCEIRA | L-3 | 80 |
| LABRADO DE CUARTA | L-4 | 70 |
| LABRADO DE QUINTA | L-5 | 30 |
| MONTE DE SEGUNDA | M-2 | 75 |
| MONTE DE TERCEIRA | M-3 | 60 |
| MONTE DE CUARTA | M-4 | 40 |
| MONTE DE QUINTA | M-5 | 15 |
| BRAÑA DE SEGUNDA | BR-2 | 45 |
| BRAÑA DE TERCEIRA | BR-3 | 25 |
| BRAÑA DE CUARTA | BR-4 | 10 |
| CAMIÑO | C | 1 |
| EIRA | ER | 100 |
| INCULTO | I | 1 |

**XUNTA DE GALICIA**
CONSELLERÍA DO MEDIO RURAL E DO MAR

PROXECTO COFINANCIADO NUN 87,56 % CON FONDOS FEADER 2007 - 2013
**EUROPA INVISTE NO RURAL**

ZONA: SAN VICENTE DE CURTIS (Vilasantar – A Coruña)

EMPRESA COLABORADORA:

CONTIDO DO PLANO: BASES DEFINITIVAS

ESCALA: 1:2000

OBSERVACIONS: As seguintes parcelas non existen no plano: 83, 111, 112,135, 187, 225, 272, 440

DIRECTOR TECNICO EMPRESA CONSULTORA: O ENXEÑEIRO AGRONOMO DON JESUS FRANCISCO NIETO PAIS

O ENXEÑEIRO AGRONOMO DIRECTOR: DOÑA ANA ARIZON FANLO

DATA: XULLO 2013

POLIGONO Nº 3/7