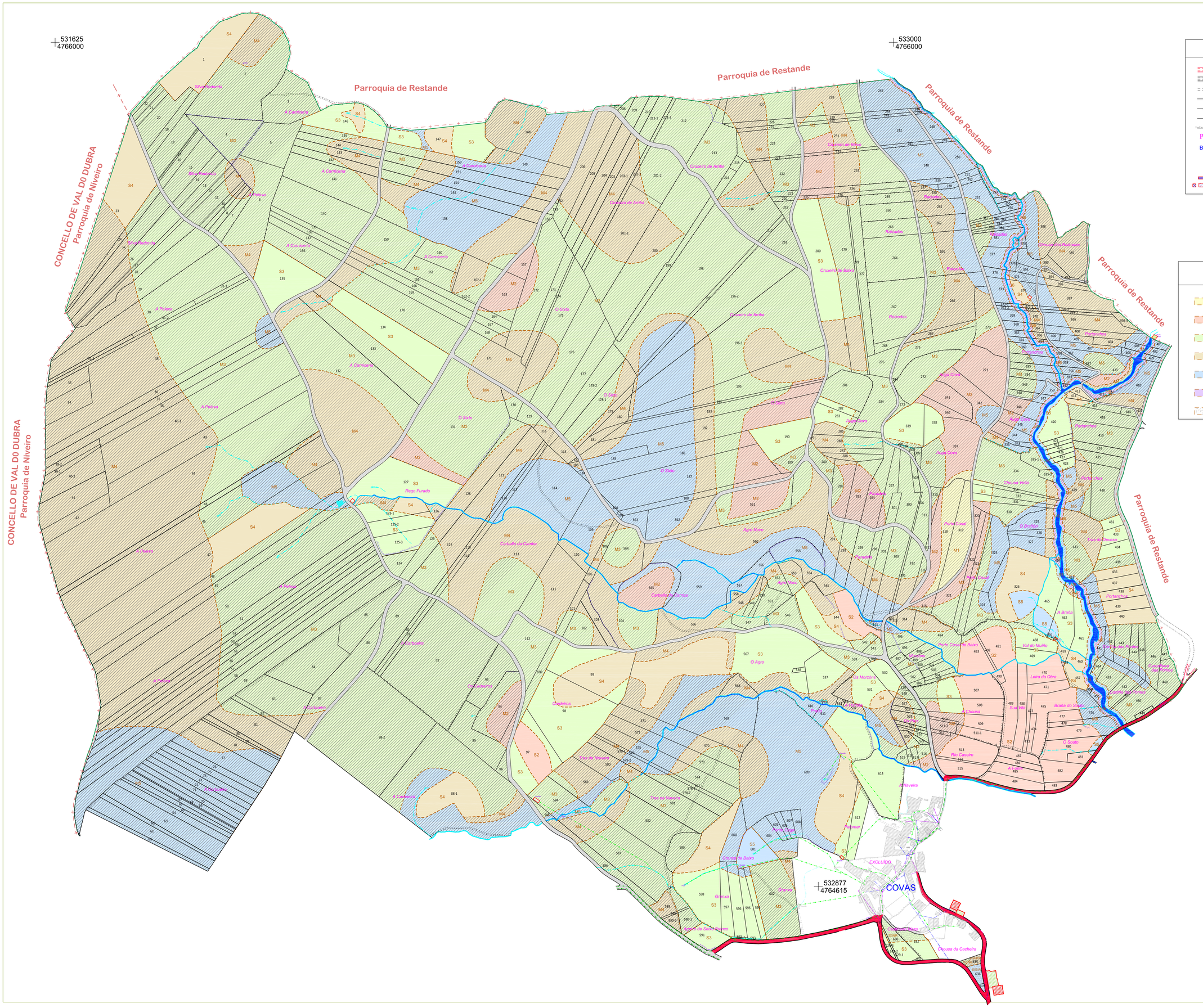

LENDA

- Estradas asfalltadas
- Camiños ou pistas de terra
- Servidumes de paso
- Límite de parcela
- Muro ou tapia
- Cerrume aramado
- Noiro
- Paraxes
- Barrios
- Edificación en ruinas
- Hórreos. Cruceiros
- Edificacións
- Ríos
- Regos
- Canles de drenaxe
- Traida de auga particular
- Traida de auga municipal
- Tendido de teléfono
- Tendido eléctrico de baixa tensión
- Tendido eléctrico de media tensión
- Tendido eléctrico de alta tensión
- Límite de Termo Municipal
- Límite de Parroquia

CLASES DE TERRA

- S.A.U. de Primeira
- S.A.U. de Segunda
- S.A.U. de Terceira
- S.A.U. de Cuarta
- S.A.U. de Quinta
- S.A.U. de Sexta
- S.A.U. núcleo
- Monte de Primeira
- Monte de Segunda
- Monte de Terceira
- Monte de Cuarta
- Monte de Quinta
- Monte de Sexta
- Monte núcleo

DISTRIBUCIÓN POLÍGONOS

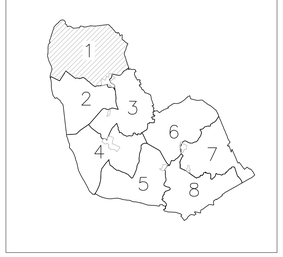

Coordenadas U.T.M. ETRS89. Fuso: 29

XUNTA DE GALICIA
CONSELLERÍA DO MEDIO RURAL
Dirección Xeral de Desenvolvemento Rural

Fondo Europeo Agrícola de Desenvolvemento Rural: Europa inviste no Rural

FASE: BASES DE REESTRUTURACIÓN PARCELARIA

TERMO OU ZONA: BENZA (TRAZO)

PROVINCIA:	ESCALA:	POLÍGONO:	DATA:	ASISTENCIA TÉCNICA:
A CORUÑA	1/2.000	1	DECEMBRO 2017	SIAL INGENIERIA, S.L.

OBSERVACIÓNS: Da parcela 1 á 637.
Non existen as parcelas: 603, 613, da 615 á 628, 633 e 634.

O DIRECTOR TÉCNICO: José Antonio Portos Mouriño (Enxeñeiro Agrónomo)

A EMPRESA COLABORADORA: Víctor Manuel de la Cruz Vigo (Enxeñeiro Agrónomo)

galicia