

LEENDA

	ESTRADA
	CAMIÑO
	SERVIDUME
	RÍO
	TERRAPLEN
	MURO
	ARAMADO
	EDIFICACIONES
	LÍMITE PARCELA
	Nº / Nº
	Nº POLÍGONO / Nº PARCELA
	MESMA PARCELA
	LIÑA ELÉCTRICA BAIXA TENSIÓN
	LIÑA TELEFÓNICA
	LÍMITE DE CONCELLO
	LÍMITE DE PARROQUIA
	NUCLEO RURAL

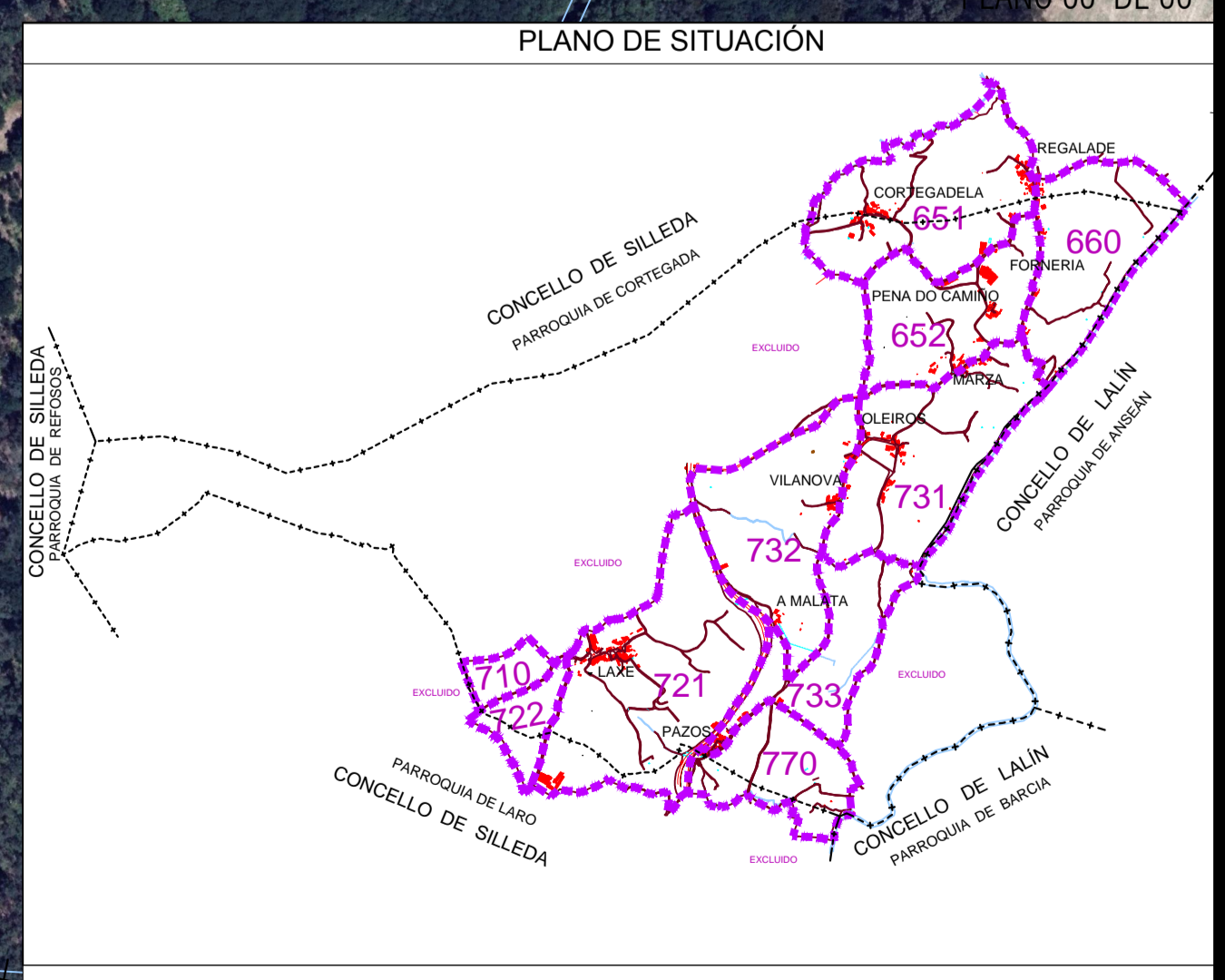
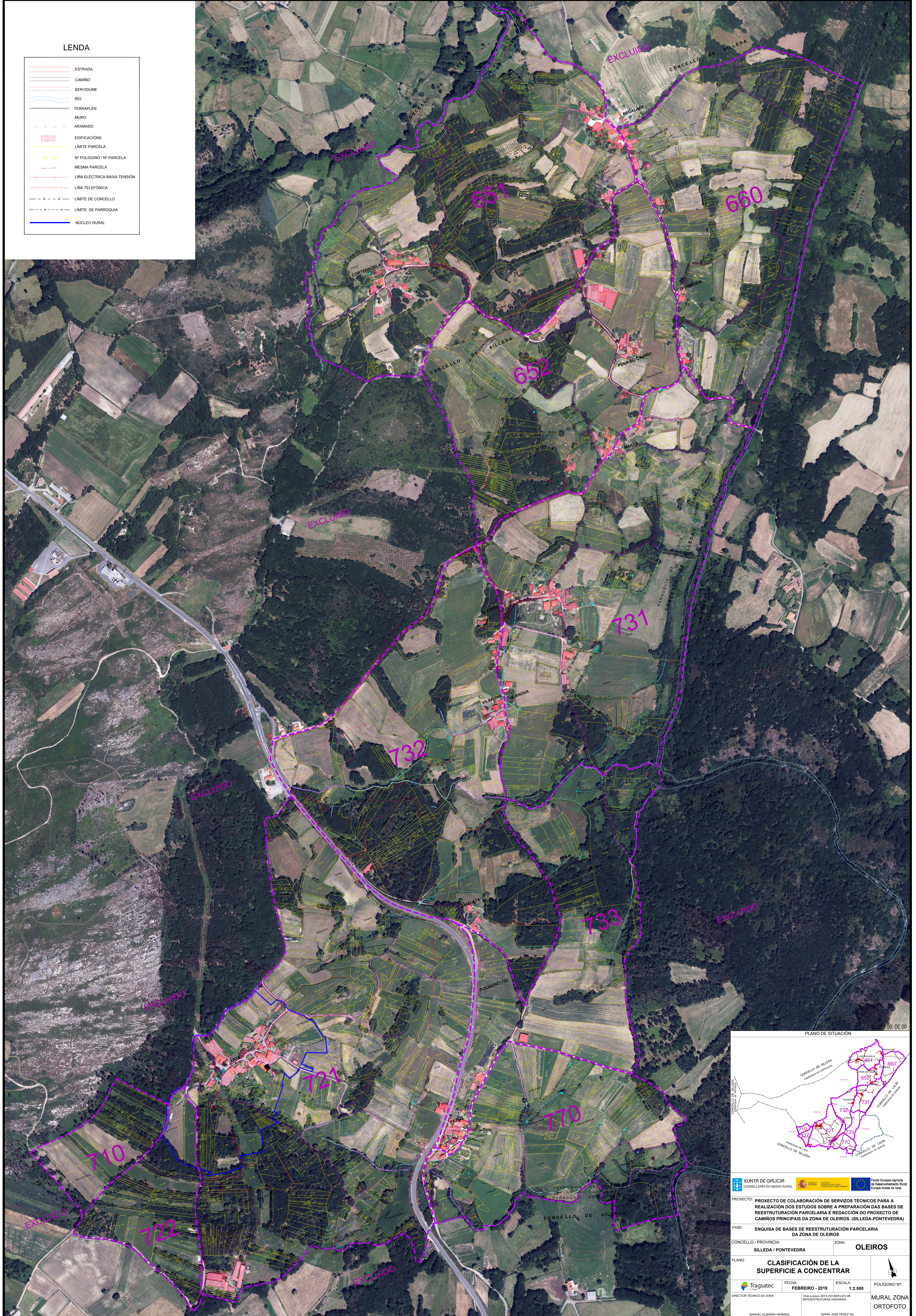

XUNTA DE GALICIA CONSELLERÍA DO MEDIO RURAL		Fondo Europeo Agrícola de Desenvolvemento Rural Europa invita ao rural	
PROXECTO: PROXECTO DE COLABORACIÓN DE SERVIZOS TÉCNICOS PARA A REALIZACIÓN DOS ESTUDIOS SOBRE A PREPARACIÓN DAS BASES DE REESTRUTURACIÓN PARCELARIA E REDACCIÓN DO PROXECTO DE CAMIÑOS PRINCIPAIS DA ZONA DE OLEIROS. (SILLEDA-PONTEVEDRA)			
FASE: ENQUISA DE BASES DE REESTRUTURACIÓN PARCELARIA DA ZONA DE OLEIROS			
CONCELLO / PROVINCIA: SILLEDA / PONTEVEDRA		ZONA: OLEIROS	
PLANO: CLASIFICACIÓN DE LA SUPERFICIE A CONCENTRAR		POLÍGONO Nº: MURAL ZONA ORTOFOTO	
Tragsatec		FECHA: FEBREIRO - 2019	ESCALA: 1:2.500
DIRECTOR TÉCNICO DA ZONA: MANUEL ALAMOSA HERMIÑA		Vista a cargo XEFA DO SERVIZO DE INFRAESTRUTURAS AGRARIAS: MARÍA JOSÉ PÉREZ GIL	