



MU

Manual

Xestión Libros Espumosos Embotellado

ACIOS: Contabilidade Vitivinícola

Elaborado por Amtega

1. Acceso xestión de libros

A través do menú lateral, escollendo a opción Libros de rexistro > Xestión > Xestión libro espumosos e agulla móstrásenos a seguinte pantalla onde podemos acceder aos libros dispoñibles deste tipo:

Busca de libros

Campaña * 2022-2023 Tipo de proceso * Embotellado de espumosos

1

Limpar Buscar

Lista de libros

Planta	Libro	Produto	Campaña	Data Autorización	Asentos contables
Planta de proba	Embotellado de espumosos e agulla	Viños	2022-2023	13-12-2021	

Mostrando 1 ao 1 de 1 resultados

2

Importación de asientos

3 4 5 6

Guía espumosos Descargar Plantilla Manual de importación Importar asientos

Os elementos marcados permiten distintas funcionalidades:

- **1.- Filtros:** Permite filtrar os libros que aparecen no listado
- **2.- Lapis:** indica que se permite modificar o libro no que se encontra, ó facer click sobre él levaranos ó listado de asentos que contén.
- **3.- Guía espumosos:** manual xeral de espumosos. Información sobre a xestión, balances e importación dos libros de espumosos.
- **4.- Descargar Plantilla:** inicia a descarga da plantilla que se empregará de base para importar os asentos de Elaboración de espumosos.
- **5.- Manual de asentos:** inicia a descarga do manual de asentos de Xestión de espumosos de embotellado (este manual).
- **6.- Importar asentos:** abre unha ventá que permite importar os asentos contables dende o noso equipo.

2. Listados de asentos

Pantalla de visualización dos asentos de espumosos de embotellado (táboa, filtros para facilitar a busca e botóns para distintas accións):

Entradas
1
Saídas

Filtro de asentos

Data asento dende

Data asento ata

Data creación dende

Data creación ata

Estado

Designación

Número lote

Ano colleita

Cor

Graduación dende

Graduación ata

Procedencia

Variedade



Listado asentos

3

Accións do asento	Estado	Data asento	Data creación	Procedencia	Designación						Cantidade (L)	Número lote	Referencia precintos		Número de botellas	Observacións
					Tipo Viño	Ano colleita	Cor	Variedade	Grao	Tipo de viño segundo % de azucre			Ref. precintos inicio	Ref. precintos fin		
<input type="button" value="⋮"/>	⊕	03-11-2021	05-11-2021	Elaboración	Viño Espumoso				12,00	Brut	1.845,00	L-1921-20				
<input type="button" value="⋮"/>	⊕	01-08-2021	20-08-2021	Elaboración	Viño Espumoso				12,50	Extra Brut	200,85	L-181918				

4
5

Os botóns e recadros marcados permiten as seguintes funcionalidades:

- 1.- **Pestana** de movemento: permiten cambiar entre o listado de asentos de entrada e os de saída
- 2.- **Filtros** de asentos: permiten filtrar os asentos mostrados no listado segundo os parámetros indicados.
- 3.- **Engadir asento**: redirixe a unha pantalla que permitirá engadir un novo asento.
- 4.- **Accións do asento**: varias accións relacionadas coa xestión do propio asento
- 5.- **Estado**: indica se o asento está completo (), incompleto editable () ou incompleto non editable ().

3. Importacións

Para a importación de asentos de espumosos de embotellado deberanse cubrir os valores correspondentes na plantilla proporcionada. O formato do ficheiro que se vai a importar debe ser o mesmo ca o da plantilla descargada (csv).

3.1. Consideracións previas

a) Se queremos cubrir a plantilla utilizando **LibreOffice Calc** debemos ter en conta:

1.- Escoller correctamente a configuración inicial de codificación e separadores

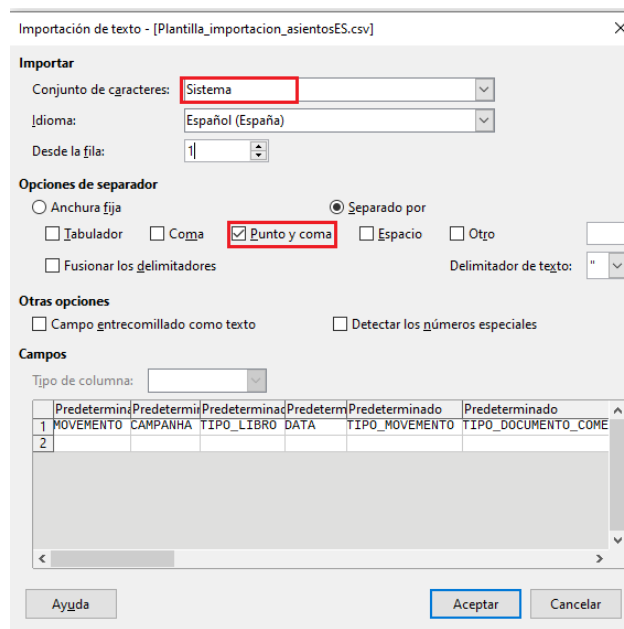

2.- Ao cubrir os campos, dependendo da nosa configuración do programa, pódensenos substituír datos automaticamente, por outros que non serán válidos para a importación. Por exemplo:

- Na columna *DATA* introducimos 10/10/2020 e cámbiasenos a 10/10/20
- Na columna *TIPO_LIBRO* introducimos de ES_2 e cámbiasenos a ES₂

Para solucionar este problema seleccionamos '*Herramientas*' > '*Opciones de autocorrección*' > '*Opciones*' e desmarcamos o check '*Usar tabla de sustituciones*'

b) Permitir ceros ('0') á esquerda de datos de tipo numérico: É posible que precisemos introducir códigos que comecen polo número 0 (ex: 00054819). Tanto Excel como LibreOfficeCalc borrarán por defecto estes ceros á esquerda ao establecer que a celda é de tipo numérico. Para evitar isto seleccionamos a celda correspondente, click dereito, 'Formato de celdas' e escollemos a opción 'Texto'.

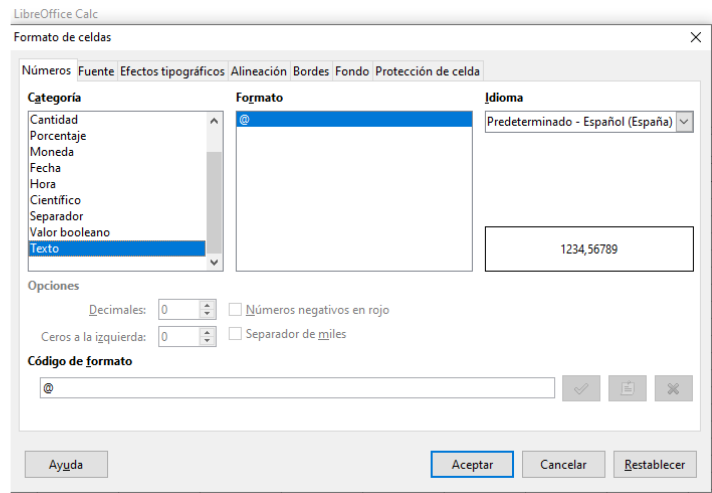
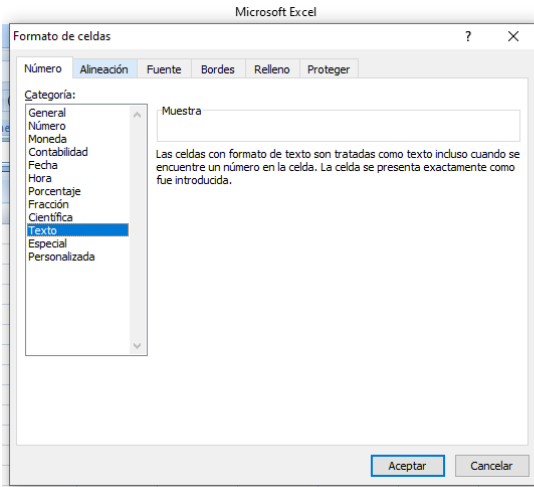

3.2. Campos e valores comúns entrada e saída

Campos que aplican tanto aos asentos de entrada como aos de saída.

- **MOVEMENTO:** movemento de entrada ou saída (empregarase o código correspondente)

Obrigatorio

Código (valor a empregar)	Descrición
E	Entrada
S	Saída

- **CAMPANHA:** indica a campaña, empregarase a campaña correspondente, por exemplo 2020-2021. **Obrigatorio**
- **REFERENCIA:** número de referencia do movemento. Código de entrada libre, único por importación, que permite ao sistema detectar que non se importe o mesmo asento dúas veces. **Obrigatorio**
- **DATA:** data do asento que se desexa importar, exprésase no formato dd/mm/aaaa, por exemplo 16/02/2019. **Obrigatorio**
- **PROCEDENCIA_DESTINO:** indica a procedencia do asento nas entradas e o destino nas saídas (empregarase o código correspondente). **Obrigatorio**

Código (valor a empregar)	Movemento	Descrición
01	Entrada	Elaboración
02	Entrada	Devolución
03	Entrada	Por encarga
04	Entrada	Regularización
05	Entrada	Compra
06	Entrada	Asignación datos comerciais
07	Entrada	Existencias iniciais
08	Entrada	Existencias 1 agosto
09	Saída	Venda
10	Saída	Asignación datos comerciais
11	Saída	Regularización
12	Saída	Outros

- **DESIGNACION:** designación do asento (empregarase o código que corresponda) **Obrigatorio**

Código (valor a empregar)	Proceso	Descrición
01	Viño espumoso	Viño Espumoso
02	Viño espumoso	Viño espumoso de calidade
03	Viño espumoso	Viño espumoso aromático de calidade
04	Viño de agulla	Viño de agulla

- **CANTIDADE:** cantidade do asento expresada en litros. **Obrigatorio**
- **GRAO:** graduación do asento **Obrigatorio**
- **COR:** cor do asento **Opcional**
- **NUM_PROCESO_ELAB:** número de proceso do asento espumoso elaboración de entrada asociado **Opcional**, unicamente aplica para procedencias 'Elaboración' e 'Por encargo' nas entradas e destino 'Asignación datos comerciais' e 'Regularización' nas saídas.
- **NUM_LOTE:** número de lote do asento. **Opcional**
- **NUM_BOTELLAS:** número de botellas ou envases empregados. **Opcional**
- **CAPACIDADE_BOTELLAS:** capacidade de botellas ou envases empregados en litros (empregar valores proporcionados). **Opcional**

Capacidade en litros (valor a empregar)	Capacidade en centilitros
0.10	10
0.125	12.5
0.187	18.7
0.20	20
0.25	25
0.375	37.5
0.50	50
0.75	75
1.0	100
1.5	150
2.0	200

- **TIPO_DOC:** tipo de documento adxunto a unha compra ou venda (empregarase o código correspondente). **Obrigatorio** para procedencia 'Compra' nas entradas e destino 'Venda' nas saídas

Código (valor a empregar)	Descrición
1	Albarán
2	Factura

3	EMCS
4	D.A Vitivinícola

- **NUM_DOC:** número de documento. **Obrigatorio** para procedencia 'Compra' nas entradas e destino 'Venda' nas saídas
- **ORIXE:** Orixe da compra (empregarase o código correspondente, no caso de non se especificar empregará o valor por defecto 01-España). **Obrigatorio** para procedencia 'Compra' nas entradas e destino 'Venda' nas saídas

Código (valor a empregar)	Descrición
01	España
02	UE
03	Terceiros países

- **OBSERVACIONES:** campo de texto de entrada libre para engadir información xeral sobre o asunto (máximo 250 caracteres) **Opcional**

3.3. Campos e valores aplican entradas

Campos que aplican unicamente aos asentos de entrada:

- **E_TIPO_VINHO_AZUCRE:** tipo de viño obtido segundo a porcentaxe de azucre (empregarase o código que corresponda) **Opcional**

Código (valor a empregar)	Descrición
01	Brut Nature
02	Extra Brut
03	Brut
04	Extra seco
05	Seco
06	Semiseco
07	Dulce

- **E_ANO:** ano de colleita do asento **Opcional**
- **E_SERIE:** serie **Opcional**
- **E_REF_PRECINTO_INI:** referencia do precinto de inicio. **Opcional**
- **E_REF_PRECINTO_FIN:** referencia do precinto final. **Opcional**
- **E_VARIEDADE:** variedades do asento (empregarase o código correspondente). **Opcional**

Código (valor a empregar)	Descrición
2	Tempranillo
6	Palomino
9	Macabeo, Viura
32	Albillo
52	Garnacha tintoreira
53	Mencia
105	Treixadura
106	Albariño
107	Torrontés
109	Godello
110	Ferrón
111	Loureira, Loureiro Branco, Marqués
112	Caiño Branco
113	Sousón



118	Espadeiro, Torneiro
123	Doña branca
124	Gran negro
125	Brancellao
126	Mouratón
128	Pedral, Dozal
147	Branco lexítimo
162	Loureiro tinto
213	Caiño tinto
214	Agudelo
302	Merenzao, María Ordoña
334	Lado
363	Castañal
555	Branca de Monterrei
556	Caiño bravo
557	Caiño Longo
900	Mestura de variedades
996	Sen enxertar con dereitos recoñecidos
999	Sen identificar

- **E_NIF_EMBOTELLADOR:** nif do embotellador. **Opcional**, unicamente aplica para o tipo de procedencia 'Por encargo'